

PŮDORYS 1:100

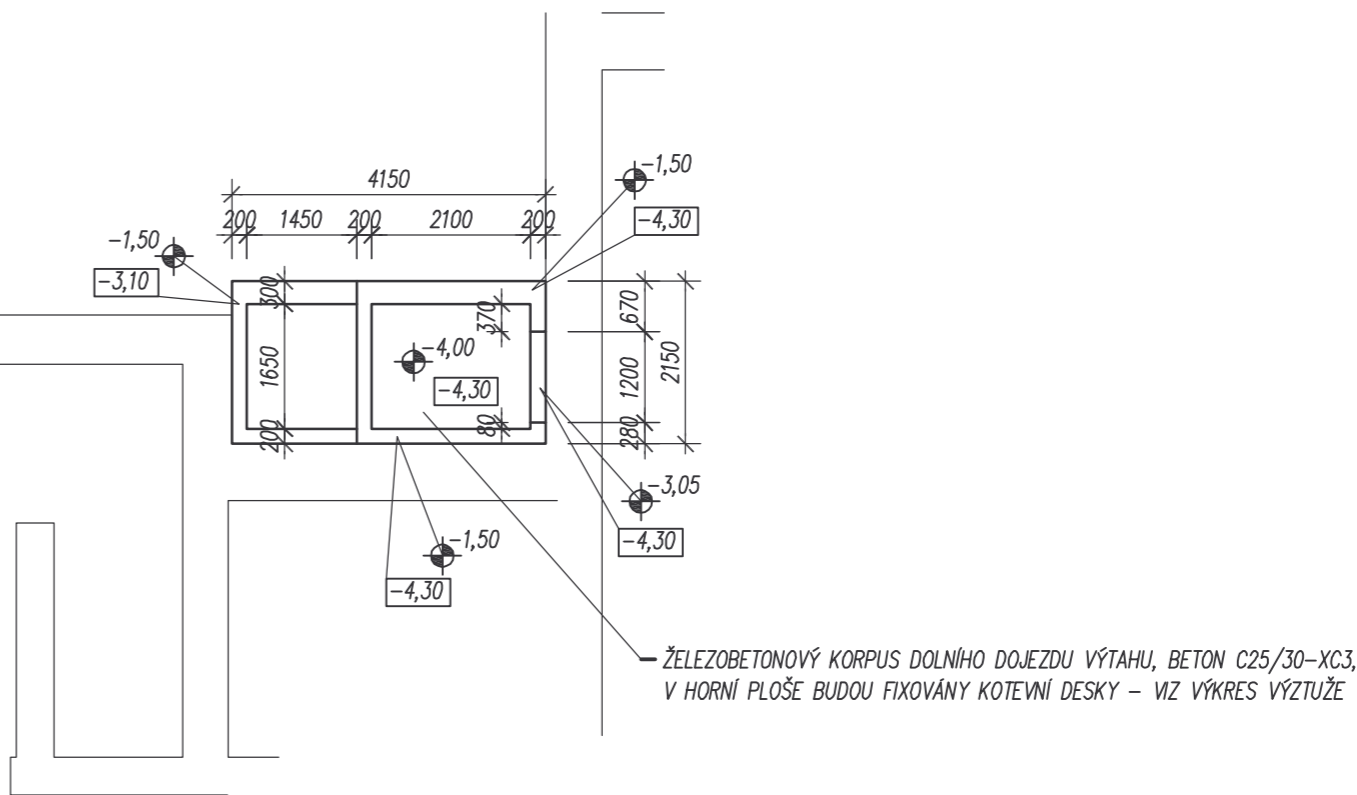

ŘEZ DOLNÍM DOJEZDEM VÝTAHU 1:100

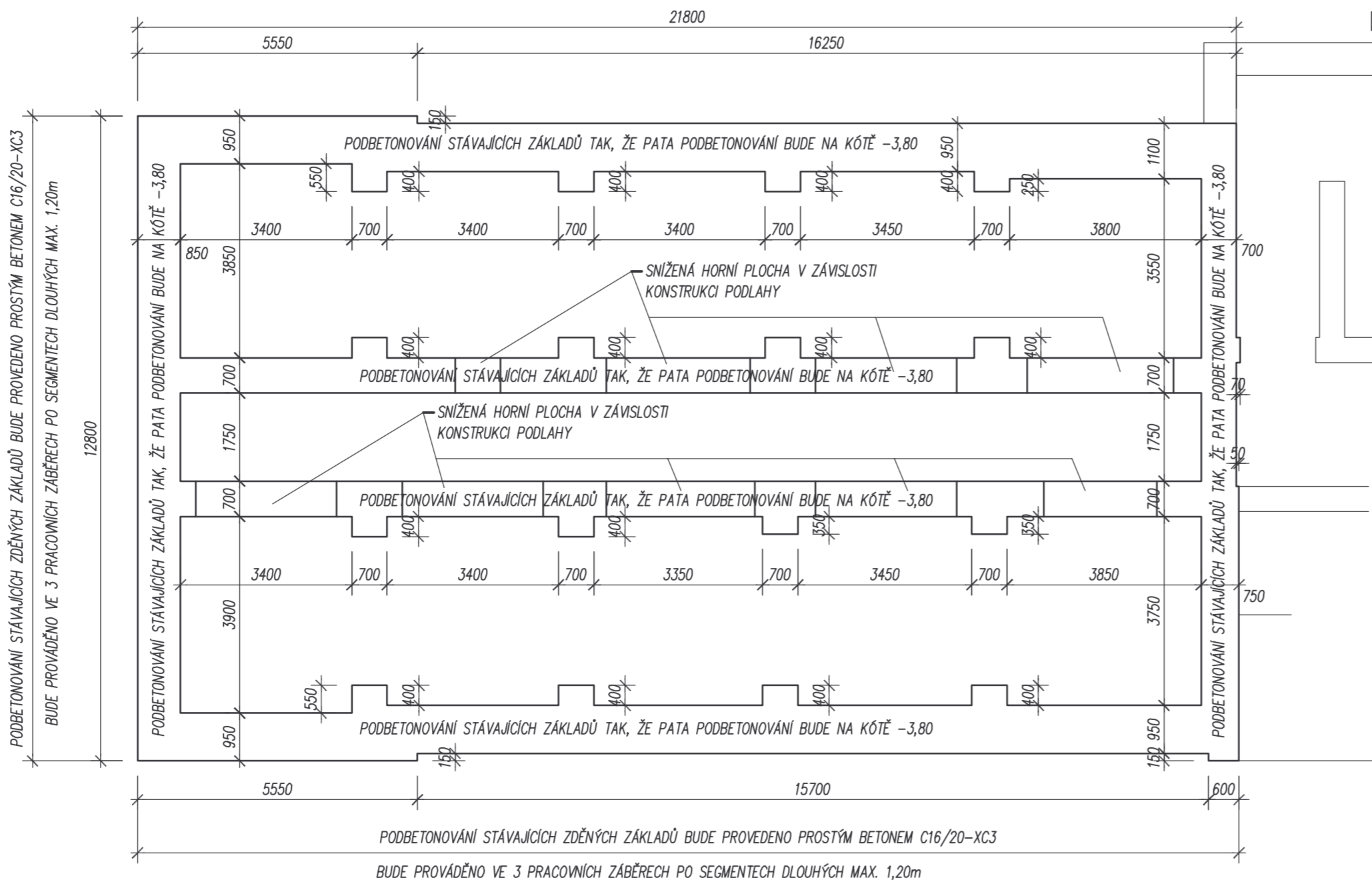
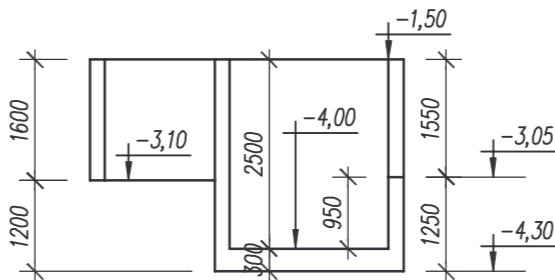

BETON – PROSTÝ : C 16/20-XC3
– ŽELEZOVÝ : C 25/30-XC3
VÝTUŽ : B500B

SCHEMATICKÝ ŘEZ PODBETONOVÁNÍ 1:100





SCHÉMA PRACOVNÍCH ZABĚRŮ

KAŽDÝ DALŠÍ PRACOVNÍ ZABĚR NEBUDE PROVEDEN DŘÍVE NEŽ PO 14 DNECH
OD ZABETONOVÁNÍ PŘEDCHOZÍHO PRACOVNÍHO ZABĚRU

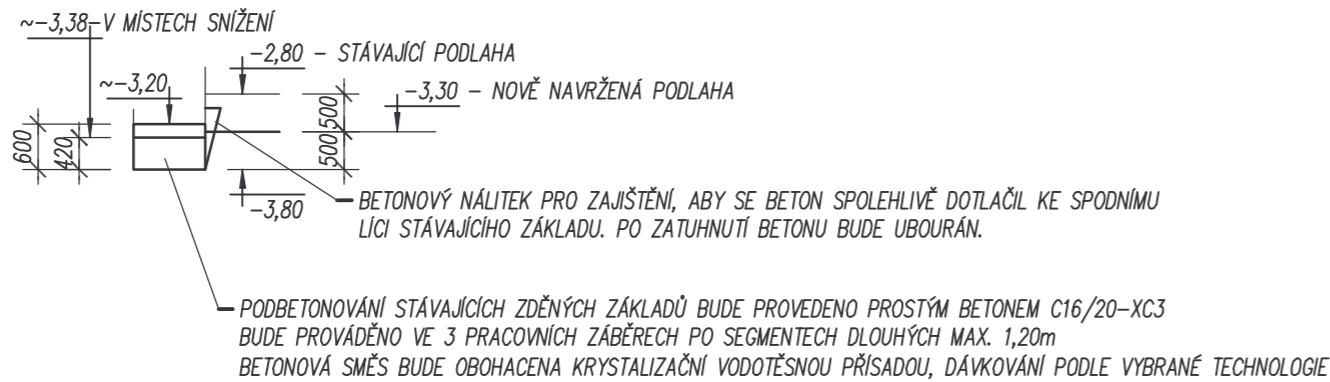
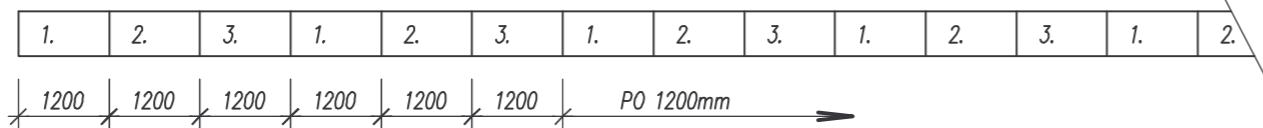

ZHOTOVITEL: STAVOPROJEKT OLOMOUC a.s. Holická 568/31y, 772 00 Olomouc, Telefon: 585531111, Fax: 585531333 E-mail: info@stavoprojekt.cz, IČ: 45192031, DIČ: CZ45192031		RAZÍTKO:		 STAVOPROJEKT OLOMOUC a.s.	
STUPEŇ DOKUMENTACE: DOKUMENTACE PRO PROVEDENÍ STAVBY		ŘEDITEL: RNDr. L. Šťastný	MANAŽER PROJEKTU: PaedDr. Zoja Šťastná		
INVESTOR: MENDELOVA UNIVERZITA V BRNĚ ZEMEDĚLSKÁ 1665/1, 613 00 BRNO	HLAVNÍ INŽENÝR PROJEKTU: Ing. Jiří Vician	VEDOUcí PROJEKTANT: Ing. Jiří Vician	ZAK.ČÍSLO: 11-001/340	PARE:	
UŽIVATEL: ZAHRADNICKÁ FAKULTA VALTICKÁ 337, 691 44 LEDNICE	ODPOVĚDNÝ PROJEKTANT: Ing. J. Zmrzlý	VYPRACOVAL: Ing. J. Zmrzlý	DATUM: 17/07/2017		
MÍSTO STAVBY: LEDNICE, k.ú. Lednice na Moravě 679828			FORMÁT: -		
KRAJ: JIHO-MORAVSKÝ			MĚŘÍTKO: 1:100		
ZAKÁZKA: REKONSTRUKCE OBJEKTU C V LEDNICI					
OBJEKT: SO-01	STAVEBNĚ KONSTRUKČNÍ ČÁST			ČÁST: D.1.2	
VÝKRES: ZÁKLADY				ČÁST: 02	